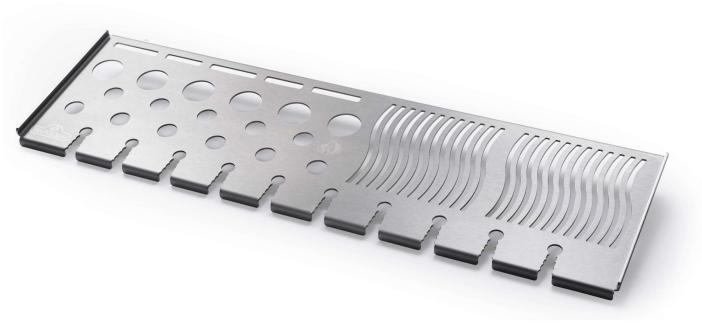

SUPPORT DE CUISSON POUR PRESTIGE / PRO500 71500

149.99 $

Le support de cuisson Napoléon est fait d'acier inoxydable de gros calibre de première qualité, et est conçu et fabriqué dans les mêmes installations canadiennes que les grils Napoléon.

SKU: 629162715005
Categories: Accessoires de cuisine

DESCRIPTION

Le support de cuisson Napoléon est fait d'acier inoxydable de gros calibre de première qualité, et est conçu et fabriqué dans les mêmes installations canadiennes que les grils Napoléon. Il remplace les grilles de réchaud des modèles Prestige 500 et PRO 500/825 de Napoléon. Conçu pour la cuisson de diverses entrées, des cuisses de poulet, des fruits de mer et du pain, ce support de cuisson confère davantage de polyvalence à votre gril.